

1 FACHADA LATERAL DIREITA
1 : 75

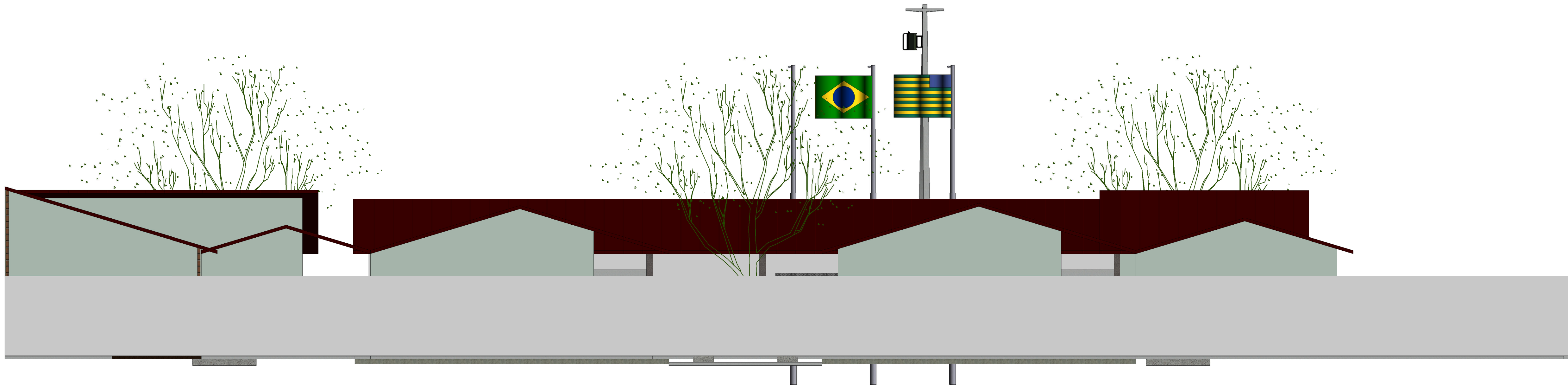

2 FACHADA FUNDOS
1 : 75

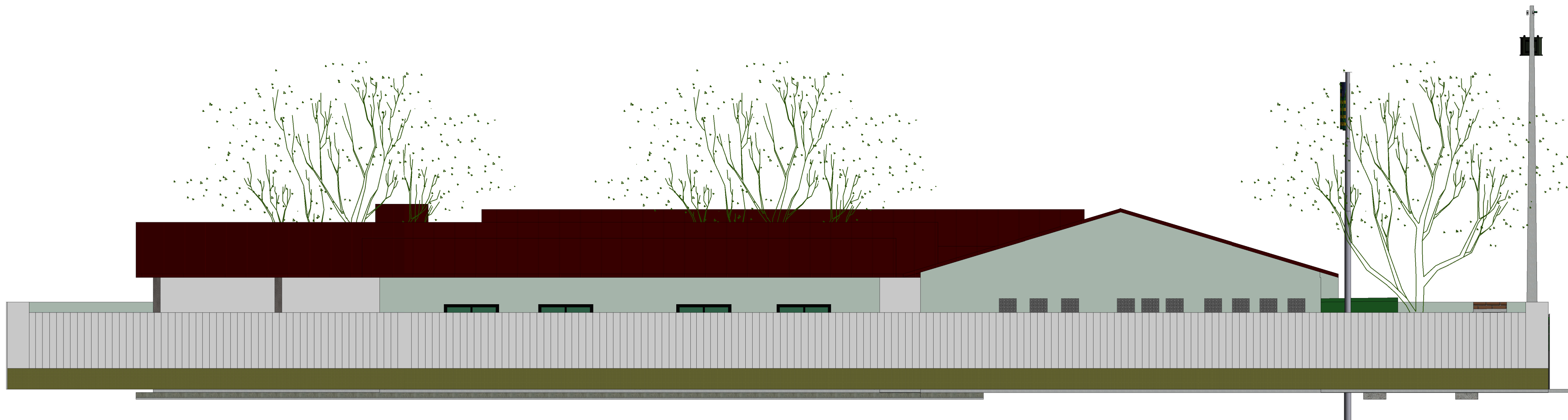

3 FACHADA LATERAL ESQUERDA
1 : 75

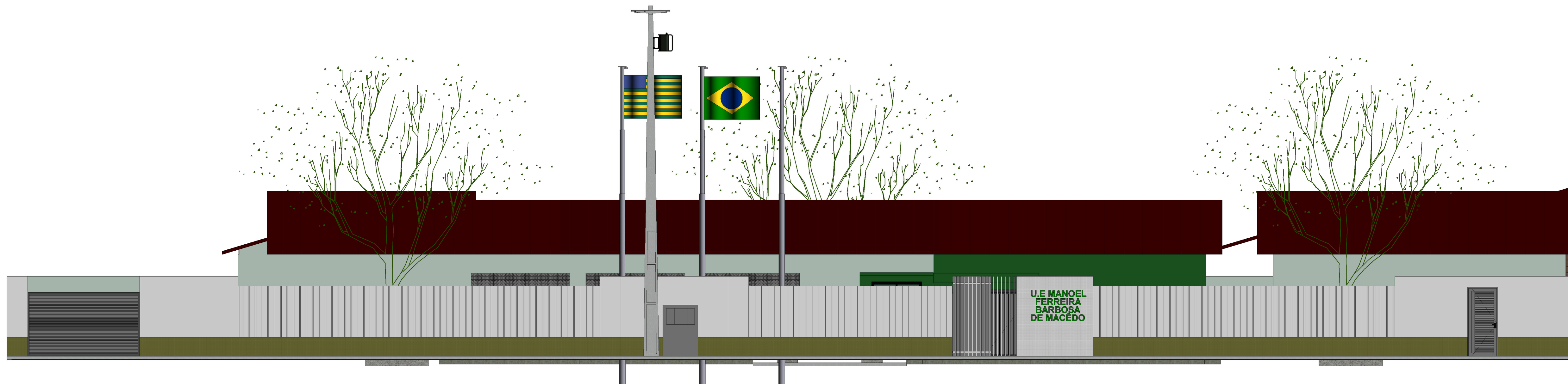

4 FACHADA FRONTAL
1 : 75

Gustavo Cavalcanti Carvalho
Eng. Civil
CREA. 0600988085



GOVERNO DO ESTADO DO PIAUÍ

SEDUC - SECRETARIA DE ESTADO DA EDUCAÇÃO
U. E. MANOEL FERREIRA B. DE MACÊDO

DEPARTAMENTO: GERÊNCIA DE ARQUITETURA E ENGENHARIA	DESENHO: ARQ
TÍTULO DO PROJETO: PROJETO DE REFORMA - UNIDADE ESCOLAR MANOEL FERREIRA BARBOSA DE MACÊDO	FRANCHA: 04
ENDEREÇO DO SERVIÇO: RUA ANTONIO DE DEUS, Nº 1.073, LIBERDADE, INHUMA - PI - CEP: 64049-550	INDICADA: 00
TÍTULO DO DESENHO: FACHADAS	
ENDENHEIRO(A): GUSTAVO CAVALCANTI CARVALHO	DATA: 02/07/21
MUNICÍPIO: INHUMA	ZONA: URBANA
FASE: PROJETO BÁSICO	REVISÃO: 00